

HƯỚNG DẪN SỬ DỤNG

MỞ MỚI TÀI KHOẢN GIAO DỊCH CHỨNG KHOÁN BẰNG eKYC

CÔNG TY TNHH CHỨNG KHOÁN NH VIỆT NAM

MỤC LỤC

I. Đăng ký thông tin trên WTS Thông tin tin truy cập MTK qua eKYC	3
1. Đăng ký thông tin MTK qua eKYC.....	4
1.1. Khai báo thông tin cá nhân	4
1.2. Xác thực OTP	5
2. Xác thực eKYC	7
2.1. Upload thông tin CMND/CCCD (Mặt trước).....	7
2.2. Upload thông tin CMND/CCCD (Mặt sau)	8
2.3. Quay video nhận diện khuôn mặt.....	9
3. Đăng ký dịch vụ	11
3.1. Xác nhận thông tin giấy tờ tùy thân	11
3.2. Đăng ký dịch vụ bổ sung.....	12
4. Ký hợp đồng.....	15

I. Đăng ký thông tin trên WTS Thông tin tin truy cập MTK qua eKYC

- Truy cập link đăng ký mở tài khoản qua eKYC qua link: <https://nhwts.nhsv.vn/mo-tai-khoan/> hoặc truy cập trang chủ của NHSV (nhsv.vn) sau đó click vào “Mở tài khoản trực tuyến”

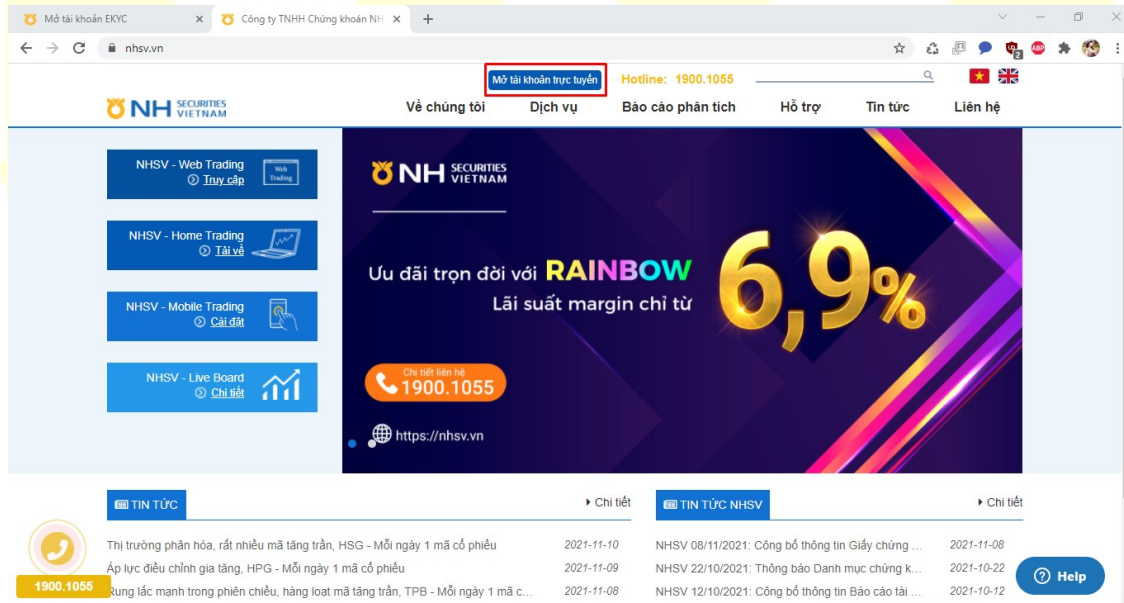

Hoặc truy cập web trading, nhấn nút “Mở tài khoản” như hình dưới

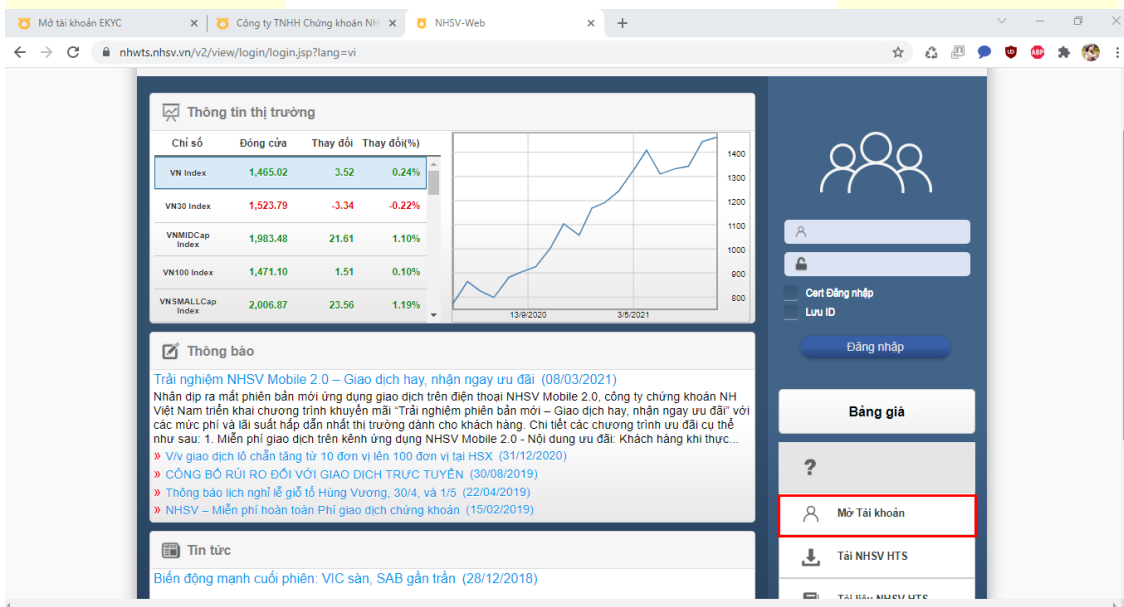

1. Đăng ký thông tin MTK qua eKYC

1.1. Khai báo thông tin cá nhân

Mở tài khoản EKYC

Không bảo mật | <https://tmts2.nhsv.vn/s/>

NH SECURITIES VIETNAM

Thông tin cá nhân EKYC Đăng ký dịch vụ Ký hợp đồng

Thông tin cá nhân

Mở tài khoản trực tuyến eKYC chỉ áp dụng cho KH giao dịch, lưu ký chứng khoán và thanh toán tại Chứng khoán NH Việt Nam

OTP

1. Quý khách là nhà đầu tư *

Cá nhân Tổ chức

2. Quốc tịch của quý khách *

Việt Nam Nước ngoài

3. Số điện thoại *

0382129233

4. Địa chỉ email *

dohue217@gmail.com

Tiếp tục

- Sau khi nhấn nút “Mở tài khoản trực tuyến” hoặc “Mở tài khoản” chuyển sang màn hình đăng ký mở mới như hình trên. Lưu ý: Mở tài khoản trực tuyến eKYC chỉ áp dụng cho KH giao dịch, lưu ký chứng khoán và thanh toán tại chứng khoán NH Việt Nam.
- Khai báo thông tin cá nhân:
 - ✓ Lựa chọn loại hình khách hàng: Cá nhân/Tổ chức
 - ✓ Lựa chọn quốc tịch: Việt Nam/Nước ngoài
 - ✓ Nhập thông tin số điện thoại
 - ✓ Địa chỉ email
- Nhấn tiếp tục hệ thống sẽ kiểm tra:
 - ✓ Nếu SĐT khách hàng đăng ký (Tồn tại hàng sử dụng SĐT và có số tài khoản) : cảnh báo “Tồn tại số tài khoản sử dụng số điện thoại đăng ký.Vui lòng liên hệ NHSV để biết thêm chi tiết”

- ✓ Nếu khách hàng chọn loại khách hàng là khách hàng nước ngoài thì: Hiện thị thông báo: “You are foreign, please come directly to NHSV Headquarters/Branches to open an account” và giữ nguyên tại màn hình nhập thông tin cá nhân.
- ✓ Nếu khách hàng chọn loại khách hàng là khách hàng tổ chức thì: Hiện thị thông báo: báo “Quý khách là khách hàng Tổ chức, kính mời Quý khách hàng đến trực tiếp Trụ sở/ Chi nhánh NHSV để mở tài khoản” và giữ nguyên tại màn hình nhập thông tin cá nhân.
- ✓ Nếu khách hàng là khách hàng cá nhân trong nước thì sẽ chuyển sang bước thực hiện tiếp theo.

1.2. Xác thực OTP

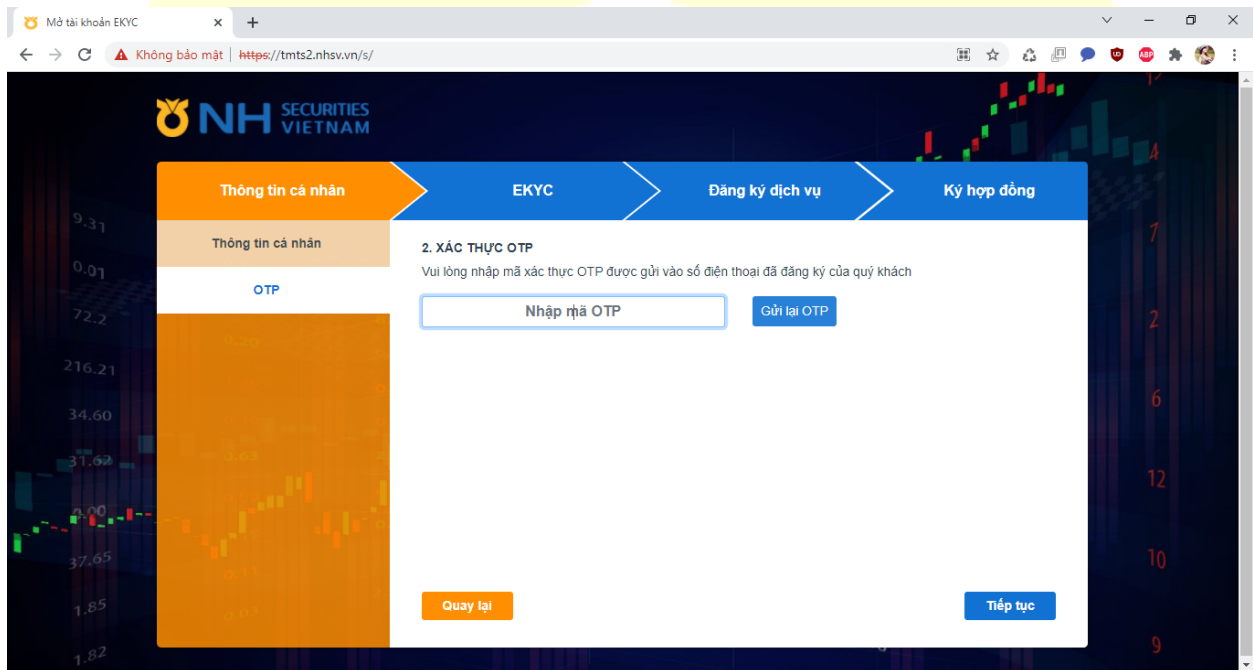

Khách hàng nhập mã OTP gửi về số điện thoại mà khách hàng đăng ký

- Nếu chưa nhận được mã OTP, sau 90s sẽ được ấn Gửi lại OTP lần nữa (OTP tự động đếm ngược thời gian từ 90s về 0s. Khi về 0s cho phép nhấn nút “Gửi lại OTP” lần nữa
- Ấn nút Tiếp tục.

- ✓ Check có mã OTP chưa?
- ✓ Mã OTP có đúng không?
 - Nếu có thì lưu thông tin đăng ký của khách hàng xuống hệ thống BOS để tiếp tục tiến hành các bước eKYC.
 - Nếu không thì thông báo lỗi mã OTP không đúng, hiển thị màn hình để KH nhập lại. Trường hợp sai 3 lần liên tiếp thì hiển thị thông báo “Mời quý khách đến Chi nhánh/ Phòng giao dịch của NHSV để thực hiện mở tài khoản hoặc liên hệ số 19001055 để được hỗ trợ” và trở về màn hình đầu tiên Nhập thông tin cá nhân.

2. Xác thực eKYC

2.1. Upload thông tin CMND/CCCD (Mặt trước)

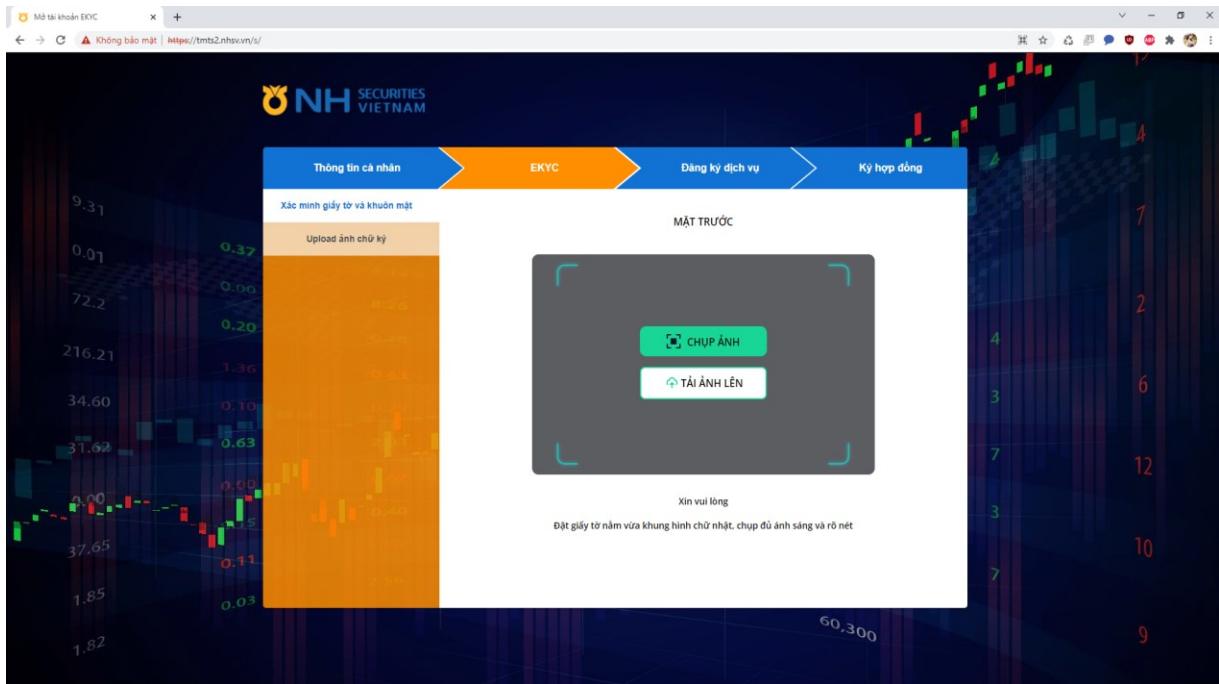

Các bước thực hiện:

- Chụp/upload ảnh CMND/CCCD mặt trước (Có thể thực hiện chụp/upload nhiều lần)

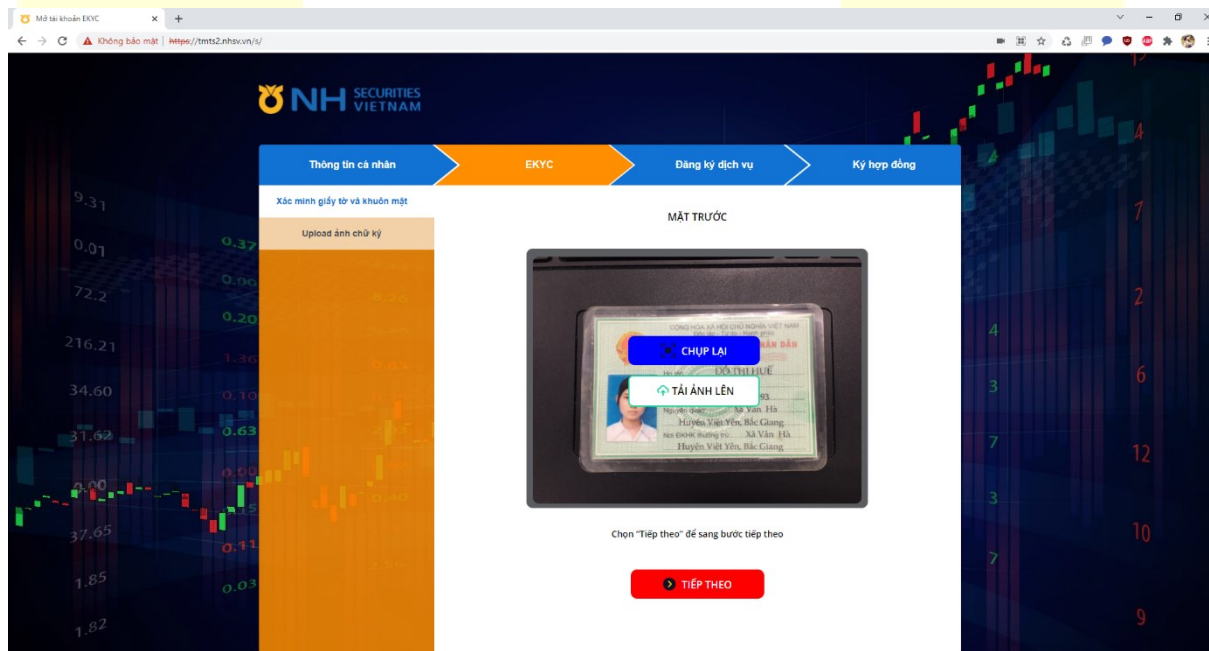

- Có đúng là ảnh CMT/CCCD không?
- CMT/CCCD có bị giả mạo không? Có còn thời hạn không? Có bị cắt góc không? Có rõ ảnh trên CMND /CCCD không?
- Khách hàng chụp/upload đúng mặt của CMND /CCCD lên đúng ô nhập không?
- Sau đó nhấn nút “Tiếp theo” để chuyển sang màn hình upload ảnh CMND mặt sau.

2.2. Upload thông tin CMND/CCCD (Mặt sau)

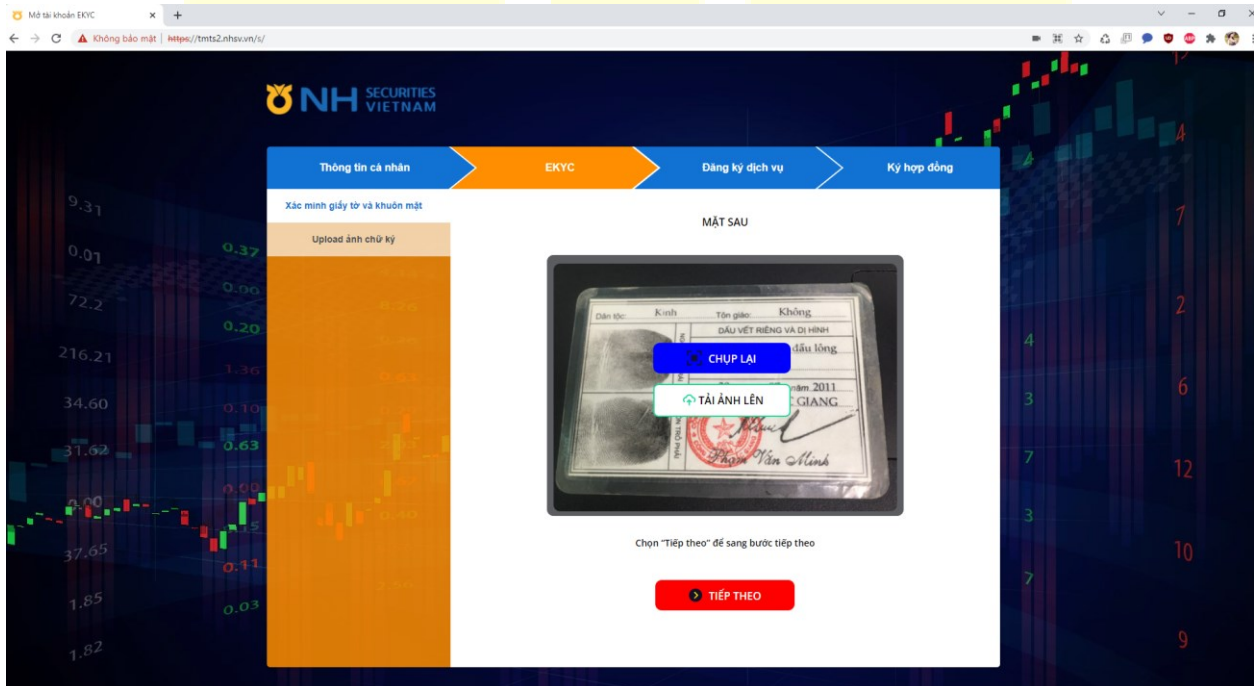

- Chụp/upload ảnh CMND/CCCD mặt sau (Có thể thực hiện chụp/upload nhiều lần)
- Sau đó nhấn nút “Tiếp theo” để chuyển sang màn hình quay video xác thực khuôn mặt với thông tin giấy tờ vừa upload lên.

2.3. Quay video nhận diện khuôn mặt

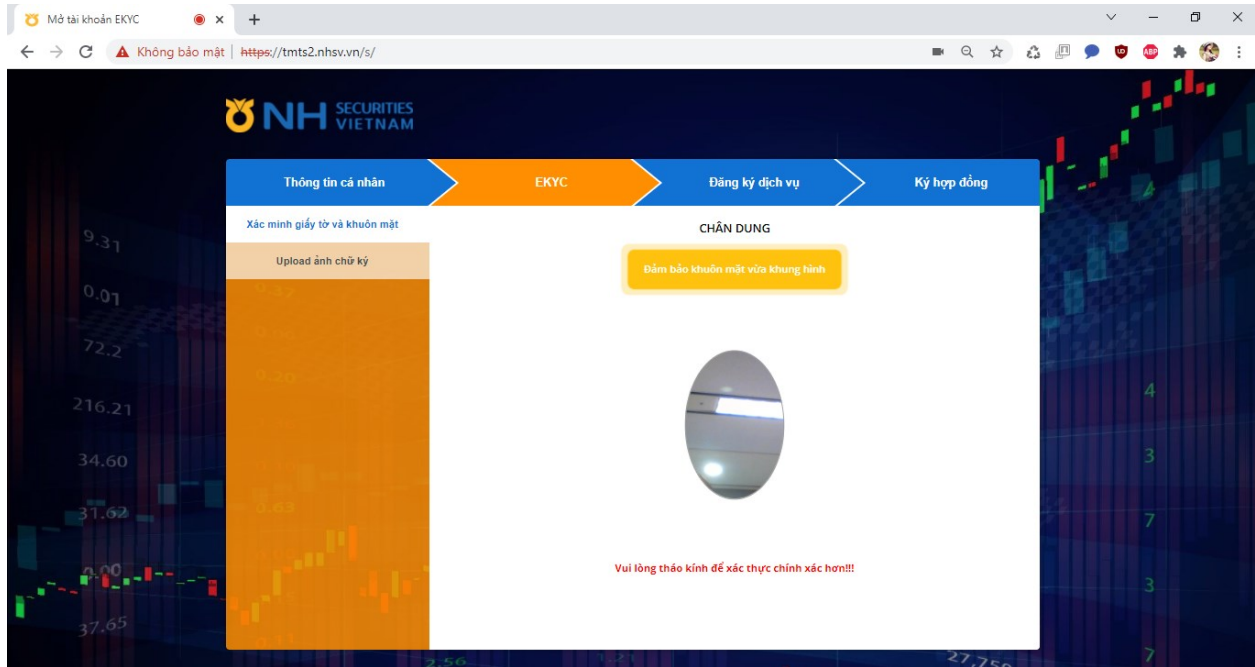

- Thực hiện quay video xác thực khuôn mặt với ảnh giấy tờ tùy thân.
- Thực hiện theo chỉ dẫn đảm bảo mặt vừa khung hình, quay gần mặt hơn, quay xa mặt hơn. Gần camera hơn nữa....
- Nếu ấn nút Tiếp tục thì kiểm tra các điều kiện sau:
 - ✓ Hình ảnh video có phải của một người thực không?
 - ✓ Hình ảnh trên CMND/CCCD và khuôn mặt trên video có cùng một người không?
 - ✓ Thời gian tối đa có thể check được ảnh trên CMND cũ là 15 năm với CCCD là thời hạn trên mặt trước
- Xác thực theo hướng dẫn thành công thì sẽ chuyển sang màn hình up load chữ ký.

2.4. Upload ảnh chữ ký

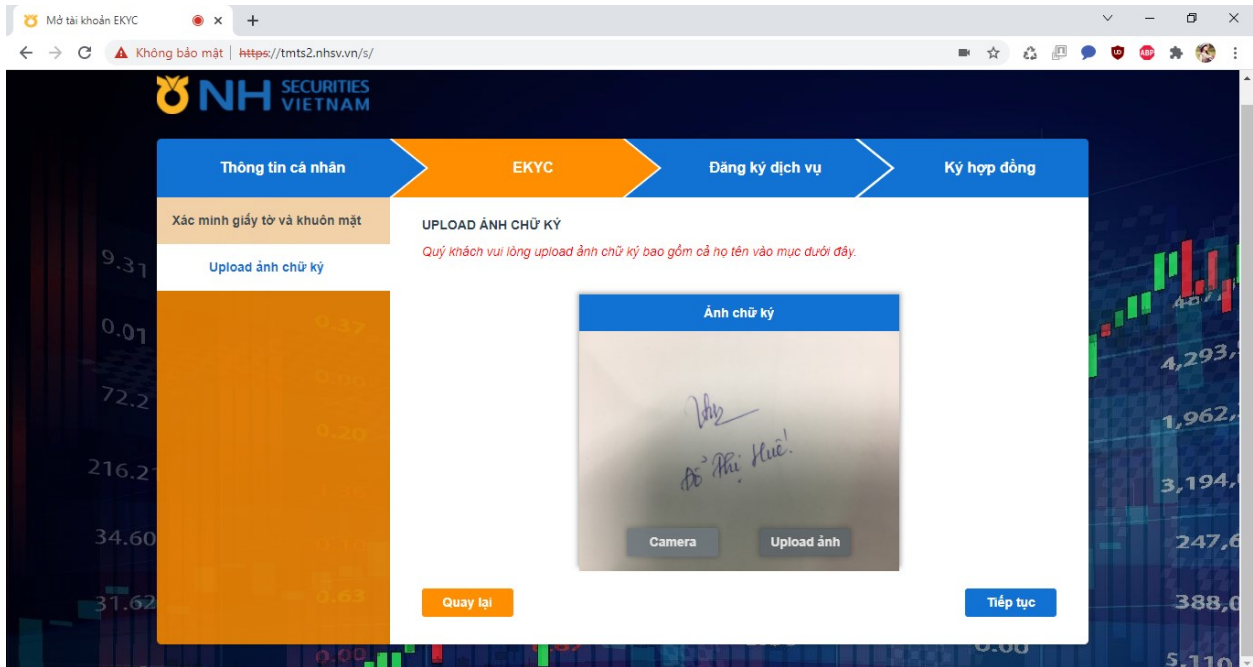

- Ấn nút Upload ảnh chữ ký hoặc chụp ảnh chữ ký
- Nếu ấn nút Quay lại để trở về màn hình trước đó màn hình quay với chứng minh nhân dân.
- Nếu ấn nút Tiếp tục thì kiểm tra đã upload ảnh chữ ký chưa?
 - ✓ Nếu điều kiện kiểm tra trên thỏa mãn thì chuyển sang màn hình tiếp theo. Nếu không thì hiển thị thông báo lỗi cụ thể cho khách hàng và vẫn ở màn hình này.

3. Đăng ký dịch vụ

3.1. Xác nhận thông tin giấy tờ tùy thân

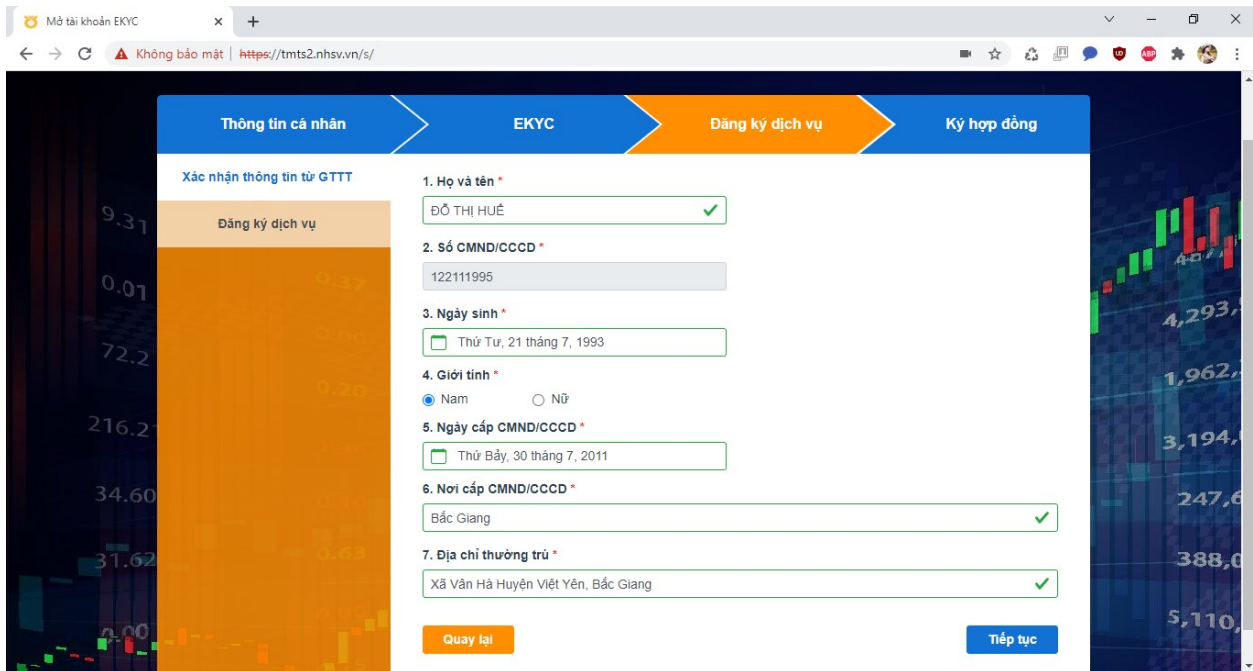

The screenshot shows a web browser window with the URL <https://tmts2.nhsv.vn/s/>. The page has a navigation bar with four tabs: "Thông tin cá nhân", "EKYC", "Đăng ký dịch vụ", and "Ký hợp đồng". The "Đăng ký dịch vụ" tab is active. Below the navigation bar, there is a section titled "Xác nhận thông tin từ GTTT" (Verify information from GTTT) with a sub-section "Đăng ký dịch vụ". The form contains seven fields:

1. Họ và tên * (Last name and first name): ĐỖ THỊ HUẾ ✓
2. Số CMND/CCCD * (ID card number): 122111995
3. Ngày sinh * (Date of birth): Thứ Tư, 21 tháng 7, 1993
4. Giới tính * (Gender): Nam Nữ
5. Ngày cấp CMND/CCCD * (Date of issue): Thứ Bảy, 30 tháng 7, 2011
6. Nơi cấp CMND/CCCD * (Issuing location): Bắc Giang ✓
7. Địa chỉ thường trú * (Permanent address): Xã Văn Hà Huyện Việt Yên, Bắc Giang ✓

At the bottom of the form, there are two buttons: "Quay lại" (Go back) and "Tiếp tục" (Continue).

- Hiện thị thông tin khách hàng được lấy từ ảnh CMND /CCCD lên các ô dữ liệu tương ứng.
- Cho phép khách hàng điều chỉnh các ô dữ liệu trừ ô CMND/CCCD
- Nếu ấn nút Quay lại để trở về màn hình trước đó
- Nếu ấn nút Tiếp tục thì kiểm tra các ô dữ liệu bắt buộc đã được điền chưa?
 - ✓ Nếu có thì lưu dữ liệu và chuyển sang màn hình tiếp theo.
 - ✓ Nếu không thì hiện thị thông báo lỗi bị thiếu thông tin và hiển thị màn hình hiện tại để khách hàng điền đủ thông tin.
 - ✓ Kiểm tra điều kiện khách hàng đã đủ 18 tuổi chưa? nếu chưa đủ thì thông báo cho khách hàng: “Quý khách chưa đủ 18 tuổi. Vui lòng liên hệ CSKH 19001055 để được hỗ trợ.”
 - ✓ Nếu tồn tại thông tin CMND/CCCD khách hàng đã hoàn thiện đăng ký eKYC tại bos mà chưa MTK, popup thông báo: “Tồn tại CMND đã

đăng ký eKYC trên hệ thống.Vui lòng liên hệ NHSV để biết thêm chi tiết.”, Nếu tồn tại số CMND/ CCCD đã gắn với STK trên BOS, thì popup thông báo : “Tài khoản này đã có từ trước (không thể đặt mở)”

- ✓ Nếu tất cả các điều kiện kiểm tra trên thỏa mãn thì chuyển sang màn hình tiếp theo. Nếu không thì hiển thị thông báo lỗi cụ thể cho khách hàng và vẫn ở màn hình này.

3.2. Đăng ký dịch vụ bổ sung

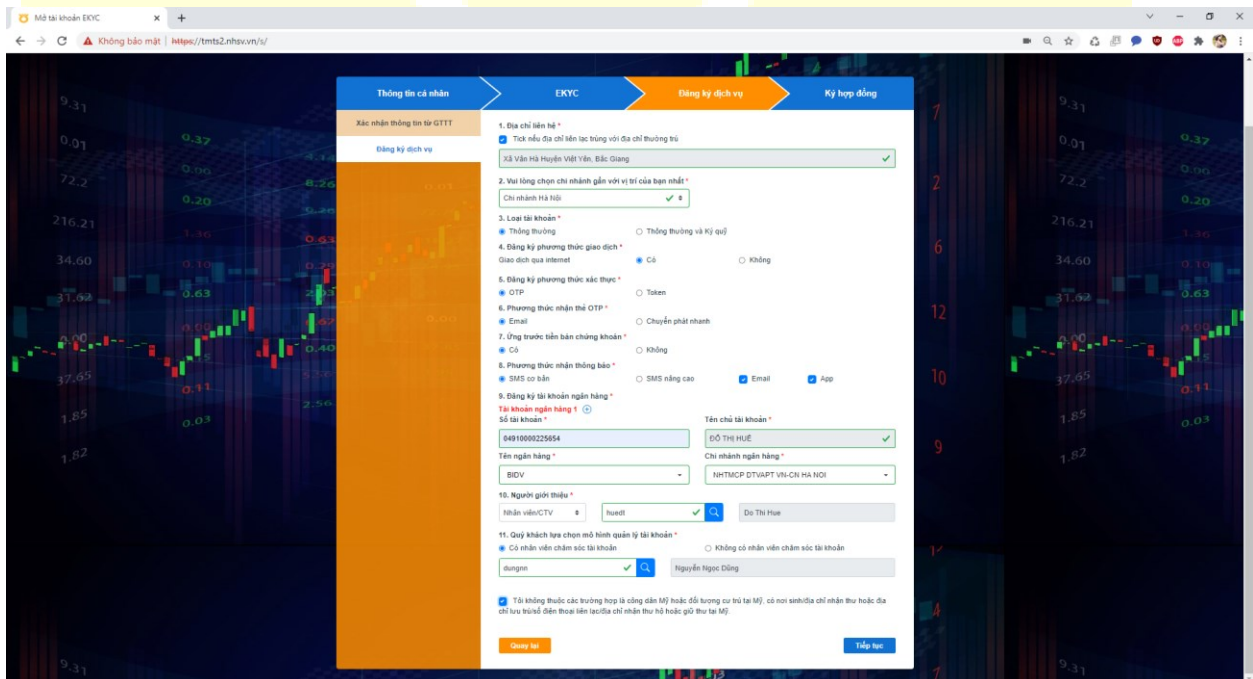

Khách hàng đăng ký các dịch vụ bổ sung theo các thông tin trên màn hình, nếu nhập sai thông tin nào thì hệ thống sẽ báo lỗi đỏ, và không cho thực hiện các bước tiếp theo trong quy trình MTK qua eKYC. Tất cả các thông tin đánh dấu * là các thông tin bắt buộc phải nhập.

- Địa chỉ liên hệ: nếu tích vào ô tick nếu địa chỉ liên lạc trùng với địa chỉ thường trú, nếu không thì nhập thông tin địa chỉ liên hệ tại đây.
- Chi nhánh : Chọn danh sách chi nhánh của NHSV. Mặc định chi nhánh 100: Chi nhánh Hà Nội

- Loại tài khoản: Thông thường/ Thông thường và ký quỹ. Mặc định chọn MTK thông thường. Nếu chọn thông thường và ký quỹ hệ thống ghi nhận khách hàng có đăng ký tài khoản ký quỹ, khi nào khách hàng hoàn thiện hồ sơ gốc đính kèm hợp đồng ký quỹ thì nghiệp vụ sẽ thực hiện MTK ký quỹ cho khách hàng.
- Đăng ký phương thức giao dịch qua internet : Lựa chọn Có/Không.
 - ✓ Nếu có: hệ thống sẽ sinh hts_id, mật khẩu hts_id
 - ✓ Nếu không: hệ thống bỏ qua không tạo hts_id và mật khẩu hts_id, đồng thời ẩn phương thức xác thực và phương thức nhận thẻ OTP.
- Đăng ký phương thức xác thực: OTP/Token. Mặc định chọn OTP
- Phương thức nhận thẻ OTP: Qua email/chuyển phát nhanh. Nếu nhận qua chuyển phát nhanh, nghiệp vụ sẽ tự thực hiện cấp thẻ OTP cho khách hàng, hệ thống sẽ không cấp OTP khi khách hàng lựa chọn nhận thẻ OTP qua chuyển phát nhanh.
- Ứng trước tiền bán chứng khoán: Có/Không. Mặc định chọn Có.
- Phương thức nhận thông báo: Đối với sms chỉ được chọn một trong hai loại. email, app khách hàng có thể lựa chọn cả hai loại.
- Đăng ký tài khoản ngân hàng: Khách hàng có thể đăng ký tối đa 4 tài khoản ngân hàng. Lưu ý tài khoản ngân hàng phải là chính chủ. Mặc định cụm thông tin ngân hàng đầu tiên có dấu (+), nếu nhấn dấu (+) thì sẽ hiển thị thêm cụm thông tin ngân hàng mới với dấu (-) đằng sau. Nếu nhấn dấu (-) thì hủy bỏ cụm thông tin ngân hàng đó.
- Phân loại người giới thiệu:
 - ✓ Nhân viên/CTV: nhập id broker thuộc chi nhánh mà khách hàng đã chọn, nhập id sẽ hiển thị ra tên broker

- ✓ Khách hàng: Nhập CMND của khách hàng, sau khi nhập hệ thống hiển thị tên của khách hàng đã nhập.
- ✓ Quảng cáo: khách hàng tự nhập
- ✓ Khác: Khách hàng tự nhập
- Mô hình quản lý tài khoản
 - ✓ Có nhân viên chăm sóc tài khoản: Nhập id của người quản lý tài khoản, hệ thống sẽ hiển thị tên của người quản lý
 - ✓ Không có nhân viên chăm sóc tài khoản: Không cần nhập thông tin người quản lý
- Khách hàng xác nhận vào checkbox: không thuộc các trường hợp là công dân Mỹ (FATCA)
- Nhấn quay lại để quay trở về màn hình trước đó: màn hình load thông tin CMND/CCCD.
- Nhấn tiếp tục để chuyển sang màn hình tiếp theo

4. Ký hợp đồng

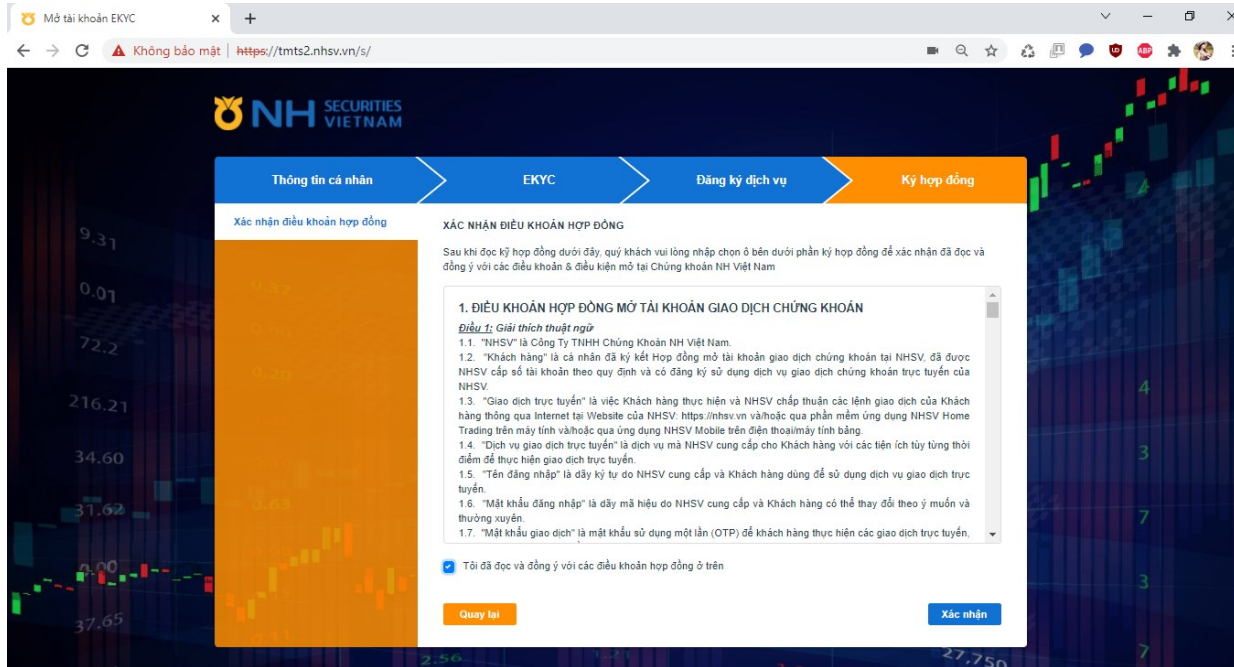

- Tích chọn ô xác nhận tôi đồng ý điều khoản hợp đồng ở trên.
- Nhấn nút quay lại: Load các thông tin khách hàng đăng ký trước đó và cho phép sửa đổi lại các thông tin đăng ký trên màn hình này.
- Nhấn nút “Xác nhận” hệ thống popup thông báo như ảnh dưới.

