BẢN TIN HÀNG NGÀY

2 Tháng Mười Một 2022

Vn-Index - 6 tháng

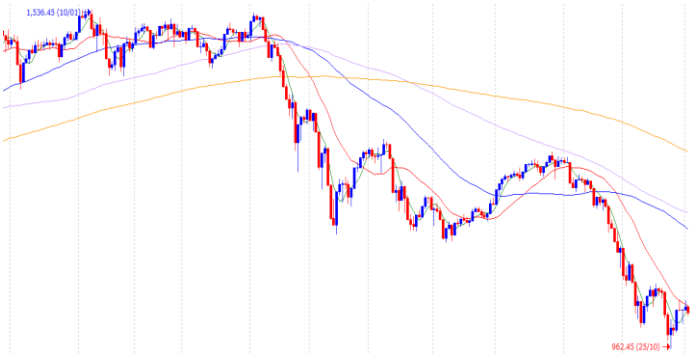

Giao dịch trong ngày	Vn-Index	HNX	UPCOM
Đóng cửa	1,023.2	211.7	76.0
Tăng/giảm (+/-)	-10.6	-0.7	-0.5
Tăng/giảm (%)	-1.02%	-0.33%	-0.63%
Khối lượng giao dịch (triệu cp)	578	49	21
Tổng GTGD (tỷ)	10,096	751	319
GTGD nđt nước ngoài (tỷ)	(249)	0	1
Cổ phiếu tăng giá	164	73	116
Cổ phiếu giảm giá	273	95	124
Cổ phiếu đứng giá	82	56	75
PE*	10.8	12.4	11.4
PB*	1.7	1.2	1.9
Vốn hóa (ngàn tỷ)*	4,153	259	1,037

*: Dữ liệu từ ngày giao dịch liền trước

ĐIỀU CHỈNH CHỜ ĐỢI TIN TỪ FED

- Vn-Index giảm nhẹ trong phiên sáng, và tiếp tục giảm hơn nữa trong phiên chiều
- Tuy vậy, thị trường vẫn khá phân hóa: nhóm tăng mạnh là dầu khí, săm lốp, và thép; trong khi đó, nhóm giảm mạnh là bán lẻ, ngân hàng, bảo hiểm, phân bón, và hàng tiêu dùng
- MSN VCB VNM MWG đóng góp lớn nhất vào chiều giảm
- VN-Index đang gặp chút khó khăn tại vùng MA20. Có lẽ nhiều nhà đầu tư mong muốn bán ra trước khi Fed sẽ chính thức tăng lãi suất vào ngày mai.
- Giá cổ phiếu đã quá thấp và hiện không phải thời điểm để bán. Fed có thể sẽ bàn việc giảm bớt việc tăng lãi suất trong cuộc họp lần này và đây là thông tin tích cực với thị trường.
- Thanh khoản giảm: 5.9% thấp hơn trung bình 20 phiên, và 11.3% thấp hơn ngày giao dịch liền trước
- Khối ngoại bán ròng, họ mua nhiều DGC VHM, và bán ra nhiều HPG KBC GAS

Mỗi ngày 1 cổ phiếu

Ngân hàng TMCP Đầu tư và Phát triển Việt Nam - Mã: BID

Giá cổ phiếu hiện tại	33,700
PE hiện tại	11.9
Vốn hóa (tỷ)	170,472

Tỷ VND		2019A	2020A	2021A	2022F
Doanh thu		48,121	50,034	62,493	68,000
	yoy	8.2%	4.0%	24.9%	8.8%
LNST		8,368	6,997	10,540	14,785
	yoy	13.7%	-16.4%	50.6%	40.3%
Tỷ suất LNST		17.4%	14.0%	16.9%	21.7%
EPS		1,664	1,271	1,674	2,923
P/E		23.2	30.0	22.8	13.3

Nguồn: FiinPro

Điểm tin hàng ngày

- PMI Việt Nam tháng 10/2022 đạt 50.6 điểm

Báo cáo về chỉ số Nhà Quản trị Mua hàng - Purchasing Managers' Index (PMI) mới nhất của S&P Global nhận định, mặc dù chỉ số vẫn nằm trên ngưỡng 50 cho thấy các điều kiện hoạt động trong tháng về tổng thể vẫn cải thiện, song kết quả PMI tháng 10 ghi nhận mức thấp nhất trong 13 tháng gần đây. Nguyên nhân bởi tốc độ tăng số lượng đơn đặt hàng mới có dấu hiệu chững lại.

- Tỷ giá USD quay đầu giảm

Sáng 2/11, Ngân hàng Nhà nước công bố tỷ giá trung tâm đứng ở mức 23,688 đồng/USD, giảm 9 đồng so với hôm qua. Để đảm bảo không vượt quá trần quy định, tỷ giá USD tại các ngân hàng thương mại sáng 2/11 cũng đồng loạt giảm.

Cập nhật kết quả kinh doanh quý 3: **KHẢ QUAN**

- Thu nhập lãi thuần tăng 16% so với cùng kỳ nhờ tín dụng tăng 10% ytd và 12% yoy. NIM quý 3 giảm so với cùng kỳ và so với quý trước, với mức giảm lần lượt là 0.15% và 0.25%.

- Các nguồn thu ngoài lãi cũng tăng trưởng so với cùng kỳ như lãi từ kinh doanh ngoại hối (+75%), lãi mua bán chứng khoán kinh doanh (tăng từ âm 2 tỷ đồng lên 5 tỷ đồng), lãi từ hoạt động khác (+27%).

- Ngược lại, hoạt động dịch vụ ghi nhận lãi giảm 10%, có thể do chính sách miễn phí giao dịch được thực hiện từ đầu năm nay. Lãi từ hoạt động mua bán chứng khoán đầu tư cũng giảm 66% do thị trường chứng khoán giảm điểm

.

- Trong quý này, CTG trích hơn 5,400 tỷ đồng để dự phòng rủi ro tín dụng (-28%), do đó Ngân hàng lãi trước thuế gần 6,700 tỷ đồng, tăng gấp 2.5 lần so với cùng kỳ.

- Chất lượng tài sản giảm: (1) Tỷ lệ nợ xấu tăng từ 1% cuối quý 2 lên 1.6%, (2) Tổng nợ nhóm 3, 4, 5 tăng 33%.

Chất lượng tài sản

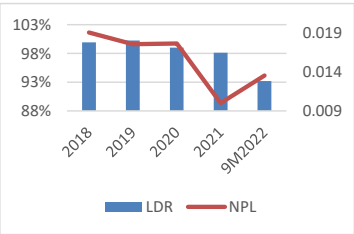

Cơ cấu nợ vay

	9T22	2021
Nhóm 1	1,456,111	1,325,855
Nhóm 2	18,667	15,533
Nhóm 3	2834	2,814
Nhóm 4	4160	3,451
Nhóm 5	13131	6,979

Nguồn: BID

Khuyến cáo: Báo cáo này không mang tính chất mời chào mua hay bán bất cứ chứng khoán nào. Các khuyến nghị trong báo cáo này có thể không phù hợp với tất cả các nhà đầu tư. Các thông tin, dự báo và khuyến nghị trong bản báo cáo này được dựa trên các nguồn tin cậy, tuy nhiên, NHSV không đảm bảo chắc chắn sự chính xác hoàn toàn và đầy đủ của các nguồn thông tin này. NHSV không chịu trách nhiệm đối với các lỗi, thiếu sót, sai sót, sơ suất, không chính xác trong tài liệu này